



mon **carnet**

de voyage



CE CARNET DE VOYAGE SE VEUT AVANT TOUT UN DOCUMENT PERSONNEL DESTINÉ À COLLECTER VOS PLUS BEAUX SOUVENIRS DE RANDONNÉES ÉQUESTRES. IL PEUT VENIR EN COMPLÉMENT DU CARNET ÉLECTRONIQUE FFE, INDISPENSABLE DANS LE CADRE DE LA VALIDATION DE VOS DIPLÔMES, MAIS EN AUCUN CAS, LE REMPLACER.

NOM :

PRÉNOM :

DATE DE NAISSANCE :

ADRESSE :

TÉLÉPHONE :

MAIL :

N° DE LICENCE FÉDÉRALE :

NOM DU CHEVAL :

N° SIRE :

NOMBRE DE CAVALIERS DANS LE GROUPE :

RANDO

DATES :

Montée Attelée (cocher)

Du : au

NOM, PRÉNOM DU
CHEF DE GROUPE :

SA SIGNATURE

Note

* L'ATTESTATION DE PASSAGE PEUT-ÊTRE EFFECTUÉE PAR UN HÉBERGEUR, LA MAIRIE, LA GENDARMERIE, UN COMMERÇANT OU UN ARTISAN DE VOTRE POINT DE DÉPART.

LE TOURISME ÉQUESTRE EN AUVERGNE RHÔNE-ALPES, c'est

des infrastructures

Nos sentiers vous permettront de traverser le territoire, de faire des boucles autour de votre hébergement ou encore d'emprunter des voies historiques comme la Route Napoléon ou encore la Route Européenne d'Artagnan à Cheval.

- 50 000 km de sentiers sur les 12 départements
- Près de 400 hébergeurs équestres dont 56 labellisés Cheval Etape
- 80 centres labellisés *Centre de Tourisme Équestre* et des centres *Haltes Équestres Auvergne Rhône-Alpes*.



des GRTE

Le Grand Régional de Tourisme Équestre, dit GRTE est un circuit propre à la région, basé sur un ensemble de manifestations comprenant un rallye à thème. Le GRTE permet de proposer des dates et lieux à travers le territoire Auvergnon et a pour but d'inciter à la randonnée et à la découverte des richesses de nos 12 départements. Convivialité et découverte entre cavaliers de tous horizons !

un challenge Caval Trophy

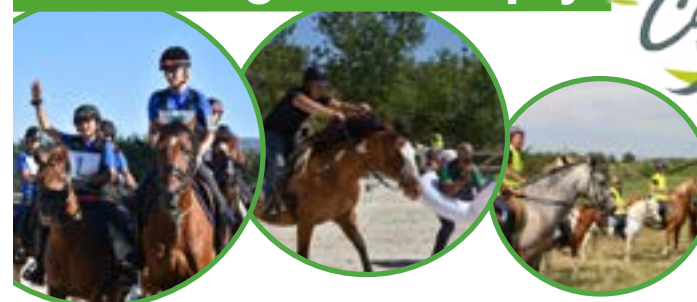

Le Caval Trophy « Challenge junior Auvergne Rhône-Alpes » est un rassemblement convivial, qui s'adresse aux cavaliers de 7 à 17 ans destiné à promouvoir l'équitation d'extérieur et sensibiliser les plus jeunes à l'équitation de pleine nature. Ce rassemblement est organisé sous la forme d'un challenge amical se déroulant sur 4 journées consécutives et comprenant plusieurs épreuves. Le programme est riche : Chasse aux Trésors (afin de découvrir la topographie), Moutain Trail, jeux western, défilé nocturne, concours de spectacles équestres... spectacles équestres...

des Beaux Dimanches



Le plaisir d'une journée partagée, basée avant tout sur l'amitié, le partage et l'échange. Cette sortie d'une journée peut être préparée par un cavalier indépendant, une association ou une structure fédérale. Chaque participant se présente au rendez-vous, muni de son pique-nique, avant de s'élancer sur un itinéraire, préparé avec le plus grand soin, afin d'emprunter des chemins à la fois variés, roulants et sécurisés pour le plus grand plaisir des cavaliers.



des Défi-Nature



Course nature qui se court en *relais* (cavalier, coureur et VTTiste). Les épreuves se déroulent sur des sentiers balisés avec des distances adaptées à chaque discipline (*course à pieds : environ 10 km, cheval : environ 20 km et VTT : environ 25 km*). Le passage du relais au coéquipier donne le signal du départ pour la discipline suivante.

Une rencontre qui se veut porteuse de valeurs partagées :

- **Nature** : un parcours adapté dans un cadre naturel,
- **Convivialité** : une journée ludique pour découvrir ou redécouvrir ces activités entre amis, en famille...
- **Sportif** : Équitation, VTT, course à pied... Trois disciplines outdoor réunies pour fêter le sport, l'esprit d'équipe et la nature !



des TREC

Le TREC est une discipline compétitive phare du Tourisme Équestre qui se compose de 3 tests destinés à faire progresser cavaliers et chevaux pour leur permettre d'acquérir l'autonomie du voyage à cheval en toute sécurité. Le TREC allie la saine émulation de la compétition aux sensations de liberté de l'équitation de pleine nature.



+
d'infos

www.tourismequestre-auvergnerhonealpes.fr



étape 1

lieu de départ :
lieu d'arrivée :

Date : / /

Distance
parcourue : Km

Hébergement le soir de l'étape (nom/adresse) :

Attestation de passage *

Nom :

Qualité :

Atteste du passage de cavaliers

Le / /

Sur la commune de :

signature et cachet de l'établissement

photo, croquis ou journal de bord

mes remarques sur l'étape

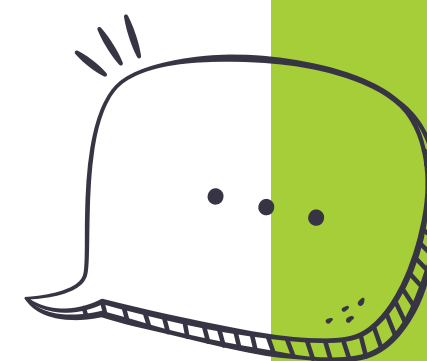

étape 2

lieu de départ :
lieu d'arrivée :

Date : du au Distance
parcourue : Km

Hébergement le soir de l'étape (nom/adresse) :

Attestation de passage *

Nom :

Qualité :

Atteste du passage de cavaliers

Le / /

Sur la commune de :

signature et cachet de l'établissement

mes remarques sur l'étape

photo, croquis ou journal de bord

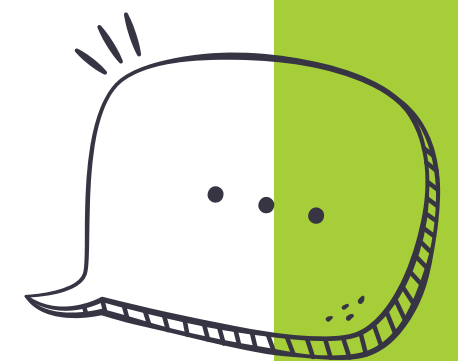

étape 3

mes remarques sur l'étape

lieu de départ :
lieu d'arrivée :

Date : du au Distance
parcourue : Km

Hébergement le soir de l'étape (nom/adresse) :

Attestation de passage *

Nom :

Qualité :

Atteste du passage de cavaliers

Le / /

Sur la commune de :

signature et cachet de l'établissement

photo, croquis ou journal de bord

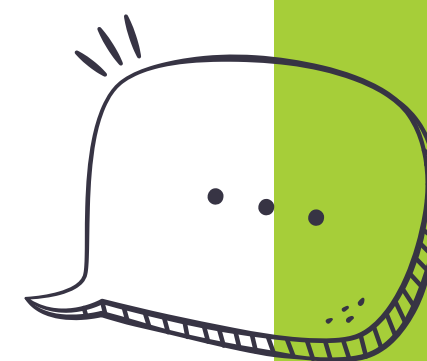

étape 4

lieu de départ :
lieu d'arrivée :

Date : du au Distance
parcourue : Km

Hébergement le soir de l'étape (nom/adresse) :

Attestation de passage *

Nom :

Qualité :

Atteste du passage de cavaliers

Le / /

Sur la commune de :

signature et cachet de l'établissement

photo, croquis ou journal de bord

mes remarques sur l'étape

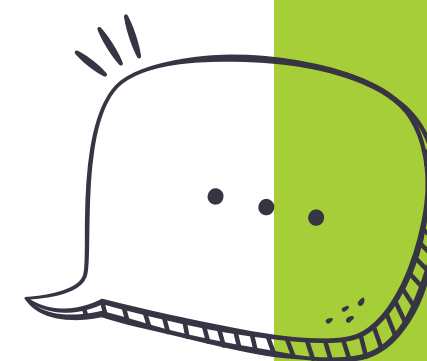

étape 5

lieu de départ :
lieu d'arrivée :

Date : du au Distance
parcourue : Km

Hébergement le soir de l'étape (nom/adresse) :

Attestation de passage *

Nom :

Qualité :

Atteste du passage de cavaliers

Le / /

Sur la commune de :

signature et cachet de l'établissement

photo, croquis ou journal de bord

mes remarques sur l'étape

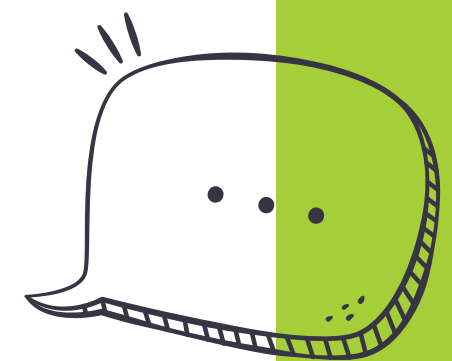

étape 6

lieu de départ :
lieu d'arrivée :

Date : du au Distance
parcourue : Km

Hébergement le soir de l'étape (nom/adresse) :

Attestation de passage *

Nom :

Qualité :

Atteste du passage de cavaliers

Le / /

Sur la commune de :

signature et cachet de l'établissement

photo, croquis ou journal de bord

mes remarques sur l'étape

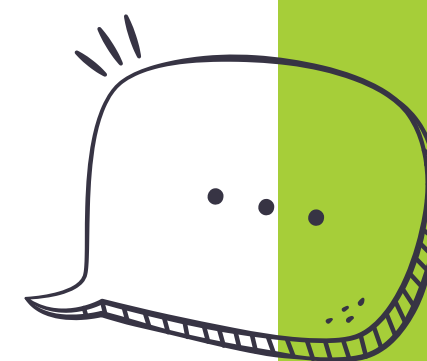

étape 7

lieu de départ :
lieu d'arrivée :

Date : du au Distance
parcourue : Km

Hébergement le soir de l'étape (nom/adresse) :

Attestation de passage *

Nom :

Qualité :

Atteste du passage de cavaliers

Le / /

Sur la commune de :

signature et cachet de l'établissement

mes remarques sur l'étape

photo, croquis ou journal de bord

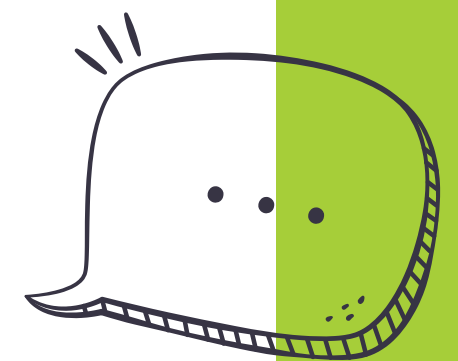

étape 8

lieu de départ :
lieu d'arrivée :

Date : du au Distance
parcourue : Km

Hébergement le soir de l'étape (nom/adresse) :

Attestation de passage *

Nom :

Qualité :

Atteste du passage de cavaliers

Le / /

Sur la commune de :

signature et cachet de l'établissement

photo, croquis ou journal de bord

mes remarques sur l'étape

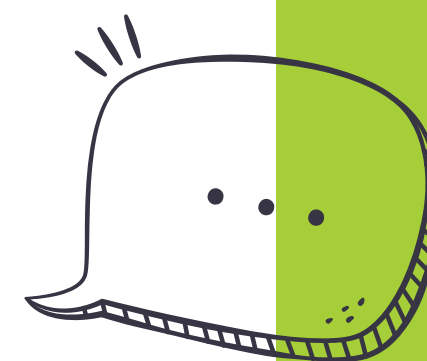

étape 9

lieu de départ :
lieu d'arrivée :

Date : du au Distance
parcourue : Km

Hébergement le soir de l'étape (nom/adresse) :

Attestation de passage *

Nom :

Qualité :

Atteste du passage de cavaliers

Le / /

Sur la commune de :

signature et cachet de l'établissement

mes remarques sur l'étape

photo, croquis ou journal de bord

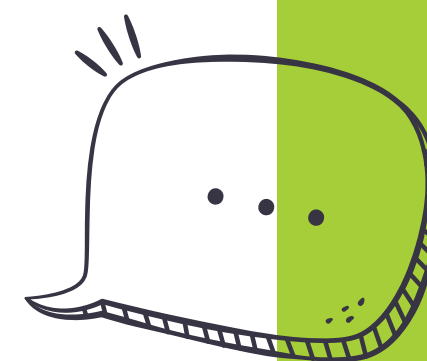



Le Brevet de Randonneur de Bronze reconnaît la capacité d'un cavalier à participer à des activités encadrées (promenades, sorties, courtes randonnées). Adaptés aux besoins concrets du cavalier d'extérieur, les Brevets de Randonneur apportent des connaissances générales sur le cheval, le matériel, l'orientation, la faune et la flore, des notions en maréchalerie et secourisme équin, la conduite de sa monture aux trois allures en extérieur.

Comment le valider ?

Afin de valider le Brevet de Randonneur de Bronze, le cavalier licencié FFE doit avoir accompli 4 journées de randonnée encadrées par un professionnel diplômé (ATE, GTE, MR) titulaire d'un code examinateur qui validera les journées accomplies sur le carnet électronique du cavalier.

Equivalences

Pour les titulaires du Galops® 2 de Pleine Nature, la saisie de 4 journées de randonnée sur son carnet électronique entraîne automatiquement la validation du Brevet de randonneur de Bronze. Pour les titulaires d'un carnet de randonnée électronique comportant 4 jours de randonnées minimum, la validation du Galops® 2 de Pleine Nature entraîne automatiquement la validation du Brevet de randonneur de Bronze.



Les Galops® de Pleine Nature ont pour objectif de former des cavaliers d'extérieur compétents qui atteindront au cours des différents niveaux – au nombre de sept – l'autonomie nécessaire pour se déplacer à cheval en toute sécurité.

Ces Galops® fédéraux reprennent dans leur progression les fondamentaux de l'équitation. Ils sont articulés autour de cinq parties : la pratique à cheval en extérieur, les connaissances générales (harnachement, topographie, faune et flore), les soins, la connaissance du cheval et la pratique équestre à pied.

Les Galops® de Pleine Nature sont un formidable outil de travail et de développement, tant pour former les pratiquants et les futurs professionnels que les compétiteurs de TREC.

BOÎTE À OUTILS FFE

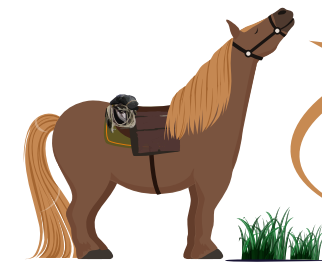

EQUITATION DE PLEINE NATURE

LICENCE VERTE

Idéale pour découvrir les avantages de la licence FFE, la licence verte permet de pratiquer bien assuré, s'inscrire aux rassemblements de tourisme équestre, passer les diplômes de cavalier. Valable un mois, elle est délivrée par les clubs FFE au tarif de 10 €.

CARNET DE RANDONNÉE ÉLECTRONIQUE

Accessible via votre page Cavalier FFE et renseigné par l'encadrant de vos randonnées, votre carnet électronique vous permet de passer vos brevets de randonneur, ainsi que le diplôme d'Accompagnateur de tourisme équestre si vous souhaitez faire de votre passion un métier. RDV sur ffe.com/cavalier



Le saviez vous ?

VOUS SOUHAITEZ PASSER VOS GALOPS DE PLEINE NATURE ?

CONSULTEZ LE CALENDRIER DE L'ANNÉE EN COURS SUR LE SITE DU CRTE (ONGLET FORMATION). UNE JOURNÉE PAR DÉPARTEMENT EN AUVERGNE RHÔNE-ALPES EST PLANNIFIÉE.

GEOCHEVAL PREMIUM

Indispensable pour préparer vos randonnées, GeoCheval.com se dote de nouveaux outils exclusifs accessibles aux licenciés. Grâce à GeoCheval Premium, accédez aux itinéraires équestres locaux, visualisez les fonds de carte IGN, téléchargez les itinéraires, importez les vôtres...



VIDÉOS DU TOURISME ÉQUESTRE

Retrouvez les 11 vidéos techniques sur le thème de la randonnée équestre pour avoir en une quinzaine de minutes tous les conseils pratiques et théoriques sur les connaissances nécessaires à la pratique de l'équitation d'extérieur. Rdv sur la chaîne Youtube de la FFE, playlist Tourisme équestre.



RETROUVEZ-NOUS SUR CHEVALNATURE.INFO



FÉDÉRATION FRANÇAISE D'ÉQUITATION - FFE.COM

1 Application mobile

dédiée au tourisme équestre
pour randonner en Auvergne Rhône-Alpes



ÉQUI-TOPO[®]
OBJECTIF RANDO

Auvergne Rhône-Alpes



RANDONNEZ EN TOUTE LIBERTÉ !



tourismequestre-
auvergnerrhonealpes.fr



Comité Régional de Tourisme
Équestre Auvergne Rhône-Alpes

CDTE 01

06 11 71 55 97
chevauchetjpala@orange.fr

AIN À CHEVAL

06 19 92 06 19 - 04 74 36 20 08
contact@01acheval.fr

CDTE 03

06 84 99 20 73
sylviedbdb@gmail.com

CDTE 07 ET 26

maryg.vignon1@gmail.com
06 75 85 57 19

CDTE 15

06 73 54 86 41 - 06 61 66 05 02
cdtecantal15@gmail.com

CAVAL CANTAL

06 89 60 76 40
cavalcantal15@gmail.com

LA DRÔME À CHEVAL

04 75 75 47 89
drome-a-cheval@mbsport.fr

CDTE 38

06 73 01 59 75
cdte38@ffe.com

ISÈRE CHEVAL VERT

06 43 83 59 08
marienoelle@isere-cheval-vert.com

CDTE 42

06 64 64 20 90
equitourisme42@gmail.com

CDTE 43

06 84 17 50 98
daniel.boudon@orange.fr

CDTE 63

06 75 27 90 02
ranch-o-palles@orange.fr

CDTE 69

06 84 88 80 43
cdte69@gmail.com

CDTE 73

06 11 59 14 74
cdte73@ffe.com

ÉQUISABAUDIA

06 29 63 58 75
equisabaudia73@hotmail.fr

CDTE 74

06 81 34 02 59
cdte74@gmail.com

COMITÉS DÉPARTEMENTAUX ET STRUCTURES PARTENAIRES

CONTACTS CRTE

Charlène GUILLARME
06 50 11 35 24
charlene.crte.ara@gmail.com

Sébastien ROUCHY
06 37 41 57 33
sebastien.crte.ara@gmail.com

Comité Régional de Tourisme Équestre Auvergne Rhône Alpes
4, rue des 3 Meules - BP 90 144 - 42 012 Saint-Étienne Cedex 02



La Région 
Auvergne-Rhône-Alpes